

Complejo Asistencial de Soria

Fecha: diciembre 2022

LISTA DE ESPERA QUIRÚRGICA INFORME DE SITUACIÓN

Cega ..... 420040

Habitantes ..... 87143

DATOS GLOBALES	TOTAL	Estructural
Total LEQ	990	823
De 0 a 60	466	443
De 61 a 90	121	111
De 91 a 100	23	21
De 100 a 130	88	65
>130	292	183
Pacientes LE/1000hab	11,36	
Demora Media	110	85
Espera media	97	
Indice E/S (anual)	1,00	

OBJETIVOS DE LISTA DE ESPERA ESTRUCTURAL

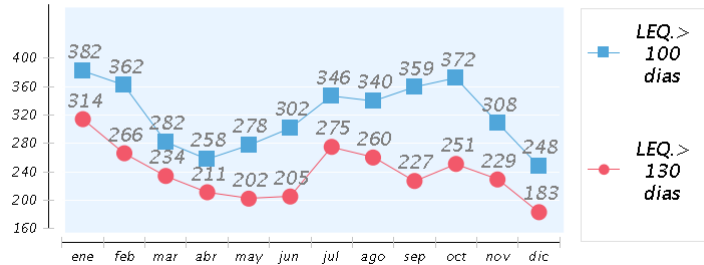

FLUJO ANUAL ENTRADAS / SALIDAS		INDICADORES DE GESTION LEQ	
ENTRADAS	SALIDAS		
Entradas mes	267	Salidas mes	322
% Entradas Activas/Total Activos	20 %	Acumulado anual de salidas	3.765
Indice entradas/salidas (mes)	0,83	-% sal por interv medios propios	83 %
Acumulado anual entradas	3.782	-% sal por interv c. conc	7 %
-Entradas por 1000 Hab.	43,4	-% salidas definitivas sin intervencion	10 %
-% Entradas por reinclusion	0 %	-% salidas deriv. a otro centro	7 %
-% Entr. deriv. de otro centro	0 %	Estancia media preoperatoria	0,91
		%pacientes en esp cir. Amb.	47 %
		% 15 mas frecuentes	66 %

15 PROCESOS MAS FRECUENTES	Total L.E.Q.	101 a 130 dias	> 130 dias	Demora media	Espera media	Ind. Acum. Ent./Sal	% sal. int. quir.
OTRAS CATARATAS	162	11	13	63,19	80,93	1,06	94,12 %
NEOPLASIAS DE COMPORTAMIENTO NO ESPECIFICADO	73	0	0	22,45	27,48	1,18	93,89 %
HERNIA INGUINAL	63	10	3	64,89	114,95	0,88	92,54 %
ARTROSIS DE RODILLA	60	4	40	258,82	311,31	0,71	91,35 %
ARTROSIS DE CADERA	47	5	29	219,34	292,24	0,83	93,22 %
MONONEUROPATIAS DE EXTREMIDAD SUPERIOR	44	4	17	126,09	175,76	1,07	88,06 %
COLELITIASIS	34	4	8	73,47	101,40	1	91,95 %
HERNIA VENTRAL	27	6	8	100,89	118,00	1,08	81,63 %
TRASTORNO INTERNO DE RODILLA	26	2	18	184,96	261,12	0,71	65,15 %
HIPERTROFIA DE PROSTATA	25	0	17	186,88	268,00	1,04	85,19 %
HERNIA UMBILICAL	21	5	1	66,00	128,26	0,92	83,61 %
DEFORMIDADES ADQUIRIDAS DE LOS DEDOS DE MANOS Y PIES	20	0	14	191,85	301,17	1,22	55,56 %
OTROS TRASTORNOS DEL APARATO URINARIO	18	1	12	202,67	330,91	0,86	77,27 %
ENFERMEDADES CRONICAS DE LAS AMIGDALAS Y DE LAS ADENOIDES	15	2	2	61,60	92,98	1,24	90,48 %
QUISTE Y SENOS PILONIDAL	14	4	0	68,93	105,29	0,95	76,32 %

ESPECIALIDADES	Total L.E.Q.	101 a 130 dias	> 130 dias	Demora media	Espera media	Ind. Acum. Ent./Sal	% sal. int. quir.
Cirugía General y Digestiva	232	42	31	73,33	99,52	0,93	90,99 %
Dermatología	67	0	0	22,79	22,47	1,06	95,97 %
Ginecología	16	1	0	29,56	64,65	0,99	91,38 %
Oftalmología	204	14	18	62,81	79,43	1,05	92,44 %
Otorrinolaringología	57	4	15	76,46	80,38	1,08	87,26 %
Traumatología	276	20	175	200,97	247,59	0,87	80,21 %
Urología	138	7	53	123,39	103,95	1,12	88,03 %